

La Programación

Organizar la Comunidad - Mecanismos

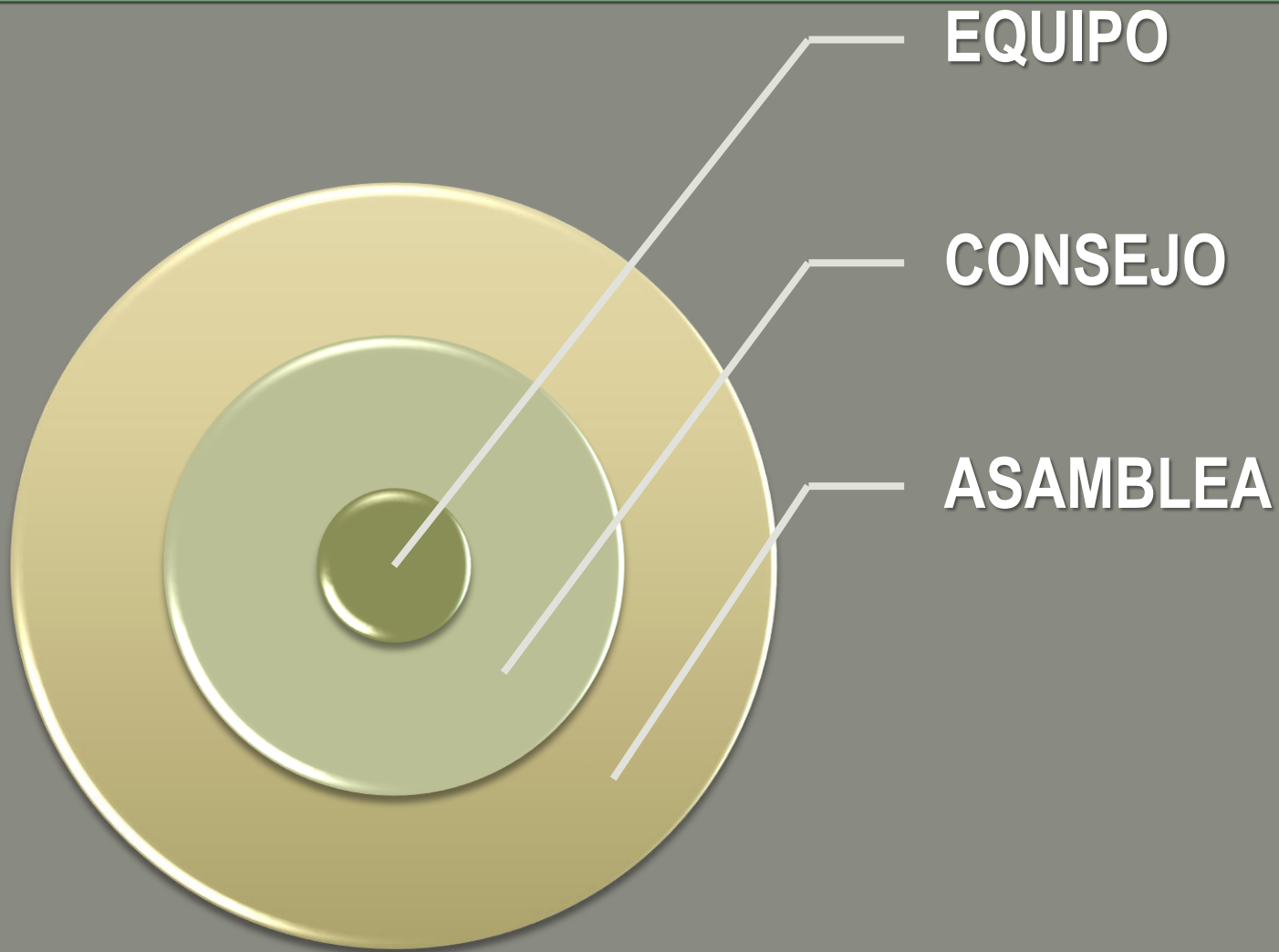

Organizar la Comunidad – Niveles de Iglesia

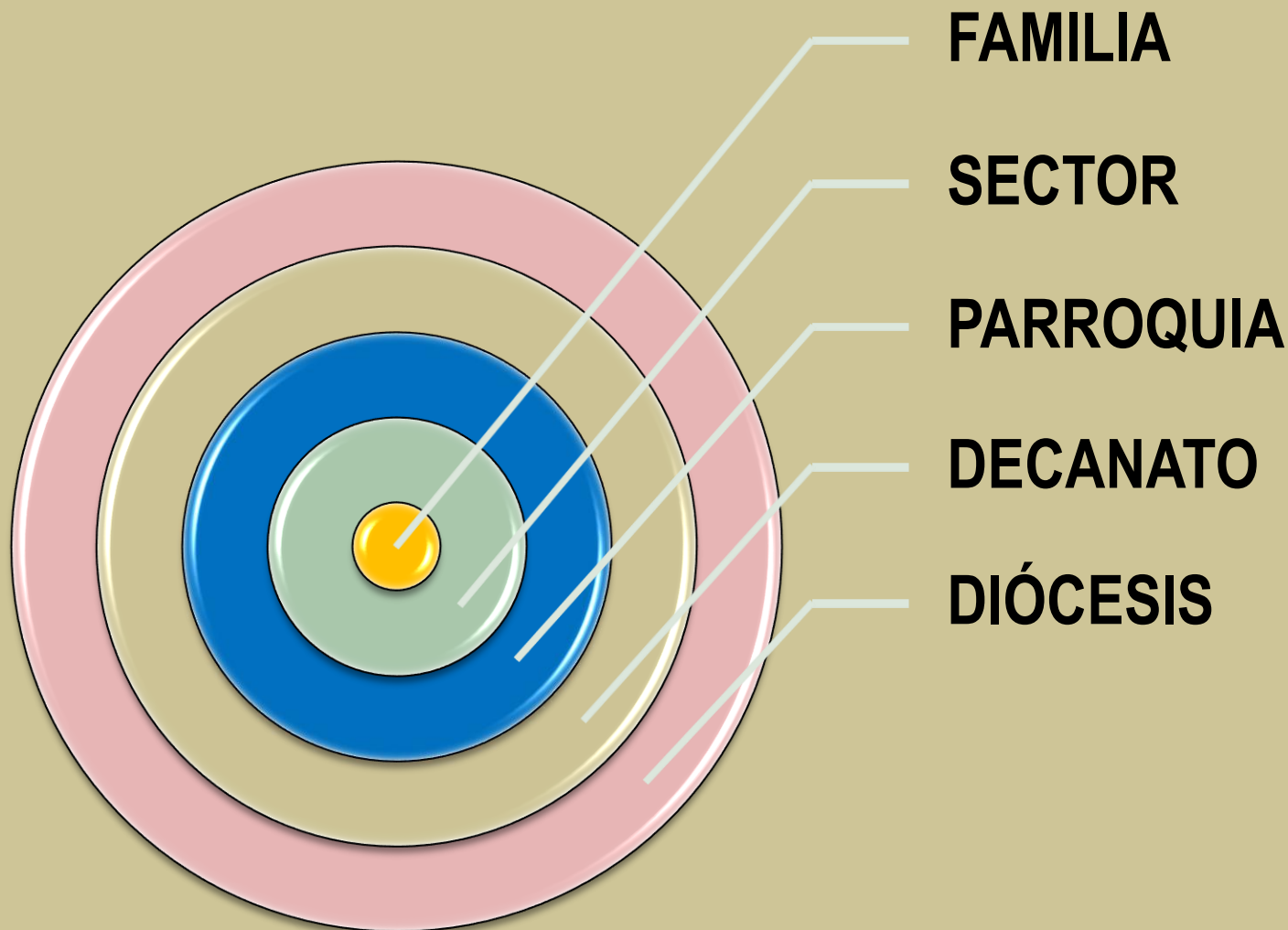

ORGANIGRAMA DE SECTOR - BARRIO

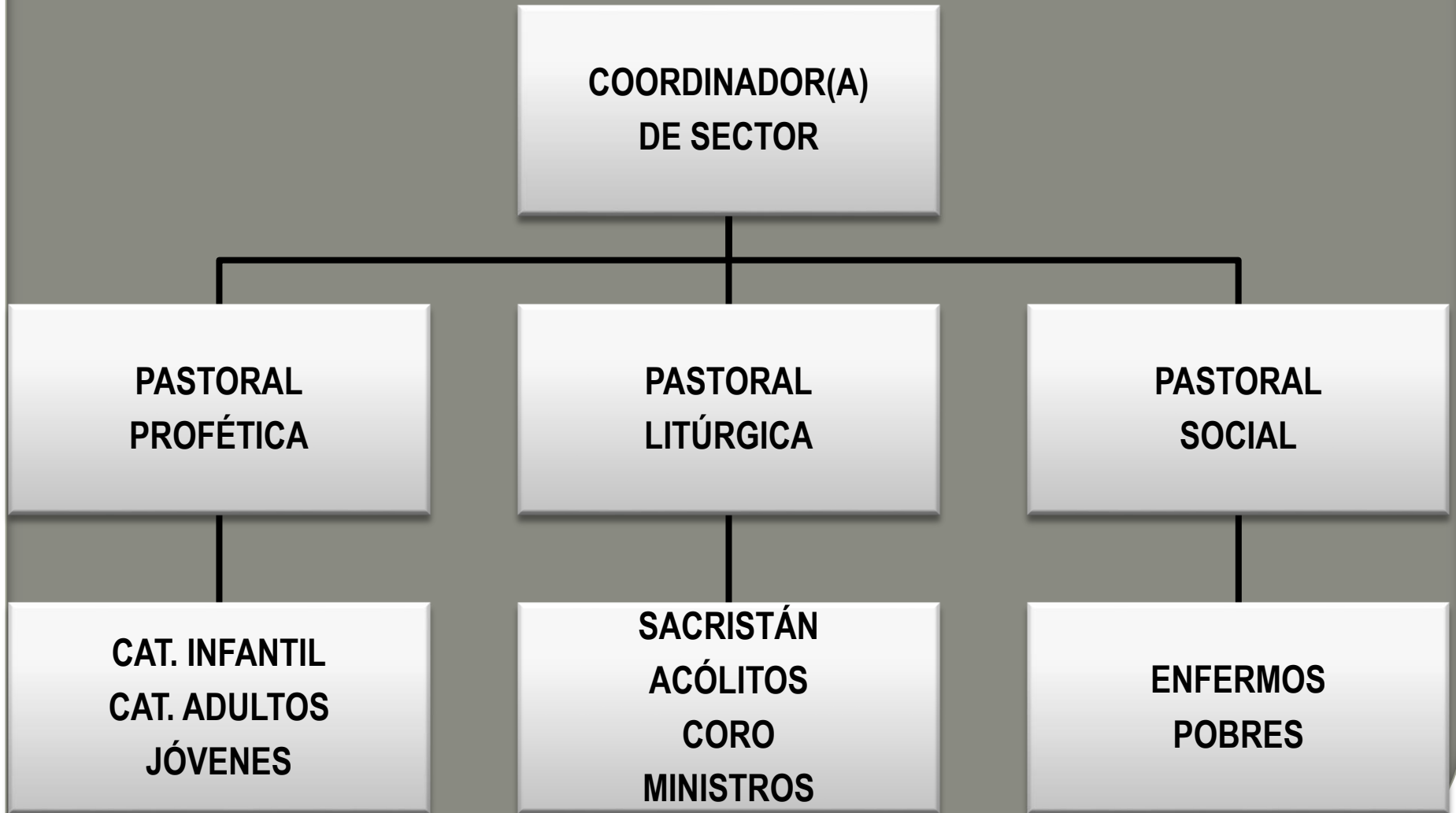

ORGANIGRAMA PARROQUIAL

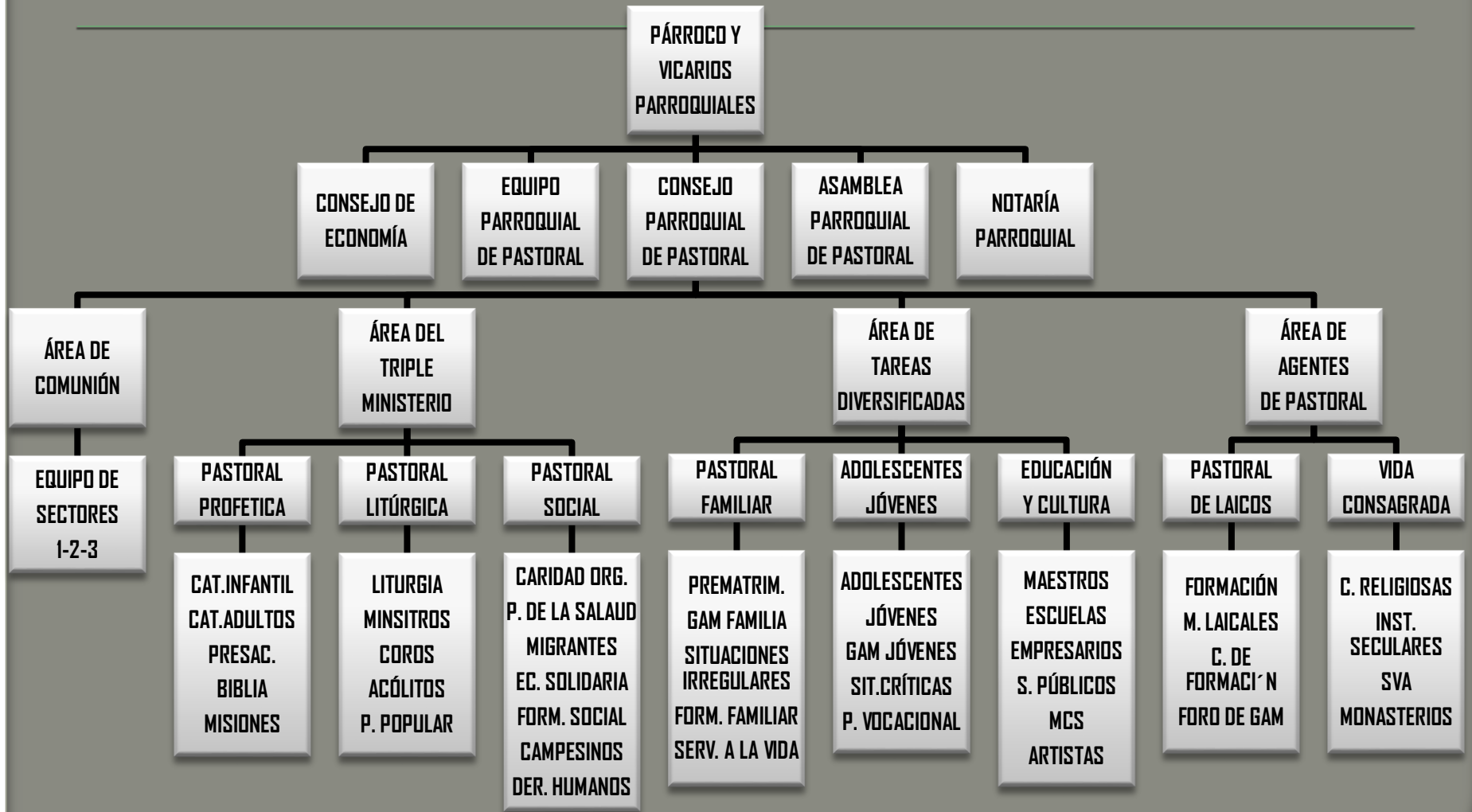

ORGANIGRAMA DECANAL

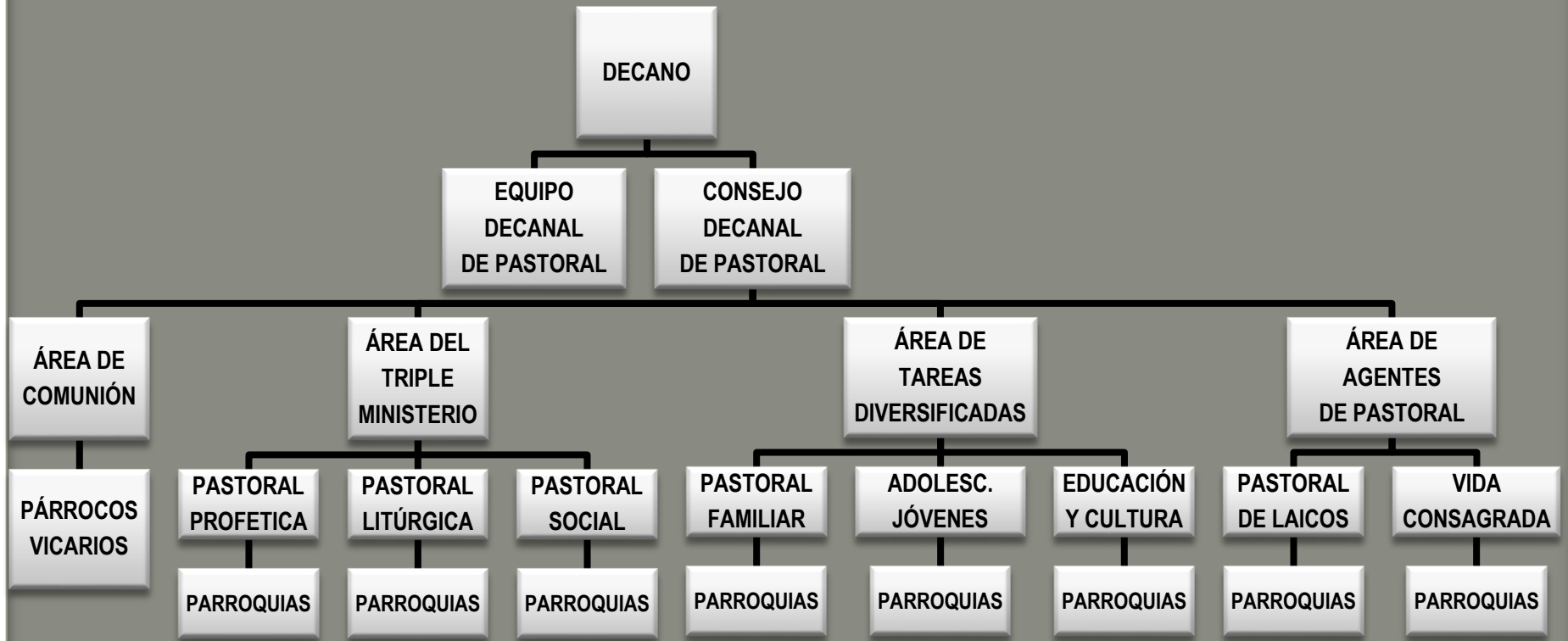

ORGANIGRAMA PASTORAL DIOCESANO

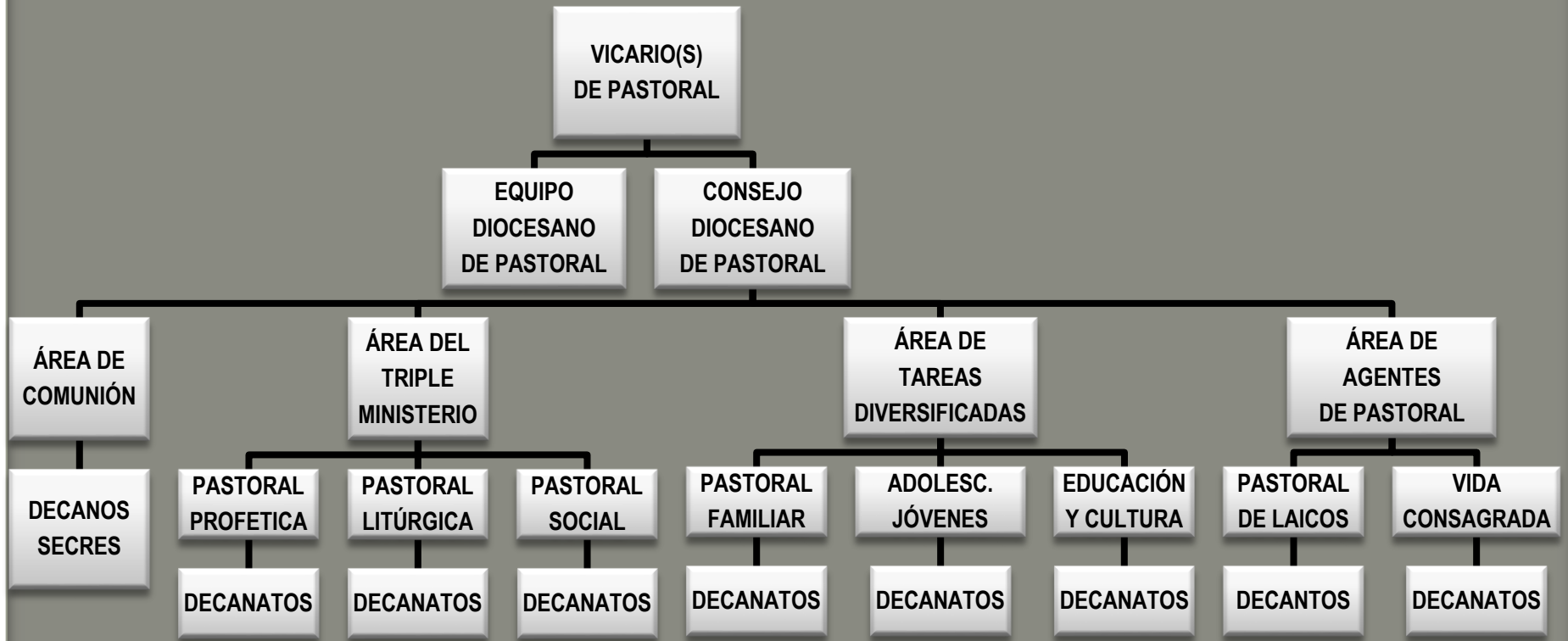

ORGANIGRAMA GENERAL DIOCESANO

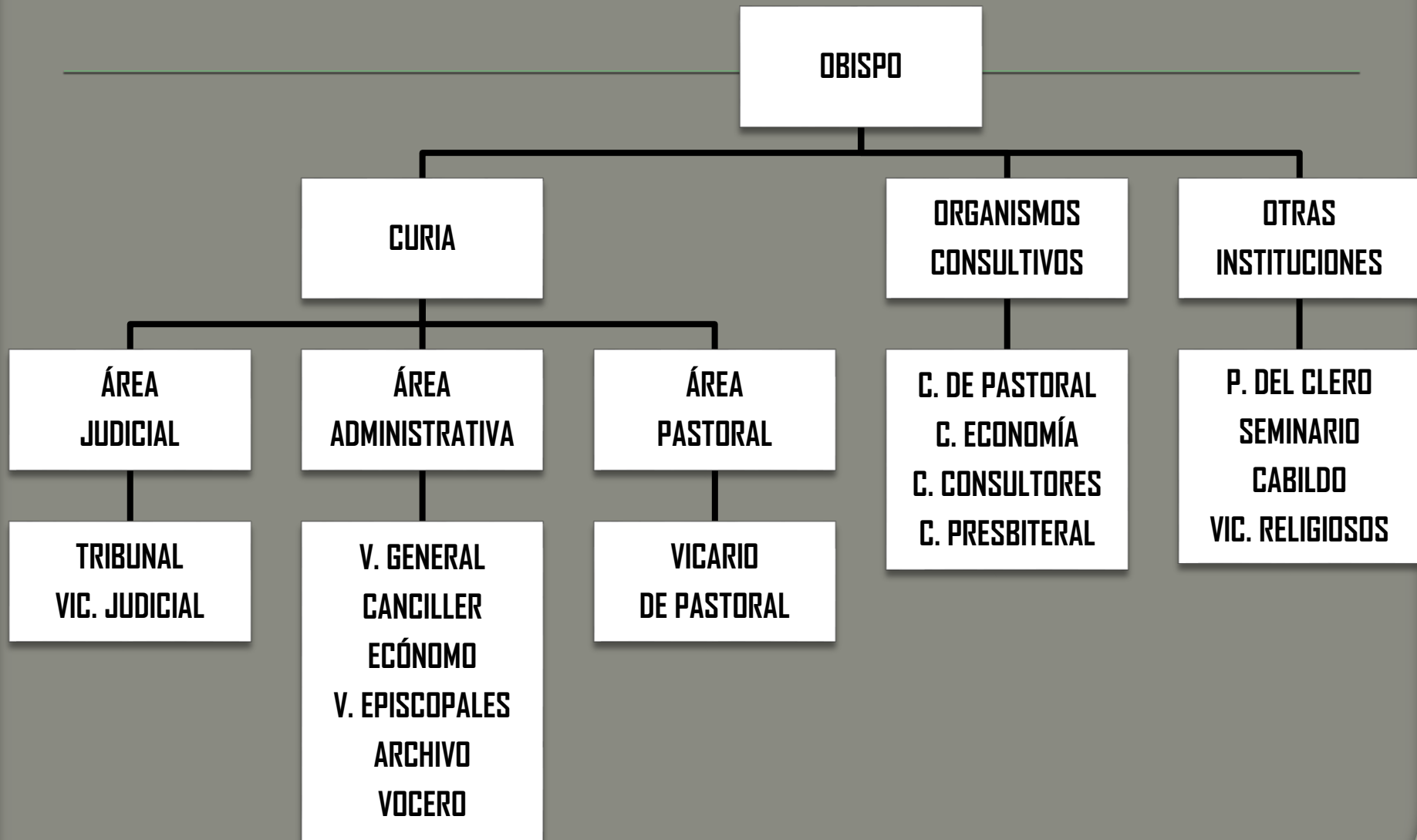

La Programación

- ***Conjunto de acciones que permiten organizar, orientar y proyectar las actividades pastorales por un tiempo determinado.***
- **Momento de concretar los objetivos específicos que nos ayudarán a conseguir el objetivo general.**
- **Momento de fijar la vigencia del Plan de Pastoral.**
- **Recurrimos a dos instrumentos: el curso de acción y la programación anual.**

El Curso de Acción

- 1.** Se trata de una mirada de conjunto sobre el proceso que seguirá el plan año con año, a partir de unas necesidades sentidas, para llegar a un futuro deseable, siguiendo determinadas líneas prácticas.
- 2.** Supone haber definido el objetivo general, los objetivos específicos y los criterios de acción.
- 3.** Tiene un punto de partida, un punto de llegada y unas etapas intermedias.

El Curso de Acción

P. PARTIDA	2015	2016	2017	2018	2019	P. LLEGADA
DEFICIENTE VIVENCIA DE LA FE. TENEMOS DÉBILES ESTRUCTURAS PASTORALES. HAY DISPERSIÓN EN NUESTRAS ACCIONES PASTORALES.	AÑO DE LA FAMILIA. AÑO DE LA VIDA CONSAGRADA ELABORAMOS NUESTRO II PLAN DIOCESANO DE PASTORAL INTEGRAMOS EQUIPOS DE PASTORAL FAMILIAR EN TODOS LOS NIVELES	AÑO DE LA PASTORAL PROFÉTICA ESTUDIAMOS EL CATIC "LO QUE CREEMOS" INTEGRAMOS EQUIPOS DE PASTORAL PROFÉTICA EN TODOS LOS NIVELES	AÑO DE LA PASTORAL LITÚRGICA ESTUDIAMOS EL CATIC "LO QUE CELEBRAMOS" INTEGRAMOS EQUIPOS DE PASTORAL LITÚRGICA EN TODOS LOS NIVELES EVALUACIÓN INTERMEDIA DEL II PDP	AÑO DE LA PASTORAL SOCIAL ESTUDIAMOS EL COMPENDIO DE LA DSI INTEGRAMOS EQUIPOS DE PASTORAL SOCIAL EN TODOS LOS NIVELES	EVALUACIÓN FINAL DEL II PDP CELEBRAMOS CON GOZO NUESTRO II PDP ELABORAMOS EL III PDP	CONOCEMOS, CELEBRAMOS Y VIVIMOS NUESTRA FE. TENEMOS UNA ESTRUCTURA PASTORAL EN TODOS LOS NIVELES DE IGLESIA CONTAMOS CON MECANISMOS DE COMUNIÓN Y PARTICIPACIÓN

LA PROGRAMACIÓN

METAS	ACTIVIDADES	RESPONSABLES	LUGAR	FECHA	RECURSOS
<p>ACCIONES CONCRETAS.</p> <p>FORMULADAS POSITIVAMENTE</p> <p>INICIARLAS CON UN VERBO IN INFINITIVO.</p> <p>REALISTAS</p> <p>ALCANZABLES</p> <p>MEDIBLES</p> <p>QUE IMPLIQUEN CAMBIO</p> <p>TIENEN EN CUENTA EL OBJETIVO GENERAL Y EL CURSO DE ACCIÓN</p>	<p>ACTIVIDADES O PASOS QUE DEBEMOS REALIZAR PARA CUMPLIR CADA META</p>	<p>SEÑALAR EL NOMBRE O EL EQUIPO RESPONSABLE</p>	<p>SEÑALAR DÓNDE SE LLEVARÁ A CABO CADA ACCIÓN</p>	<p>SEÑALAR CUÁNDO SE LLEBARÁ A CABO CADA ACCIÓN</p>	<p>DE QUÉ MEDIOS SE VALDRÁ PARA REALIZAR CADA ACTIVIDAD.</p> <p>A QUIÉN LE PEDIRÍA AYUDA PARA LOGRARLO</p>

Importancia de señalar responsables

Los protagonistas son cuatro personajes: **Todos**, **Alguien**, **Cualquiera** y **Nadie**.

Había que hacer un trabajo y **Todos** suponía que **Alguien** lo haría.

Cualquiera podría haberlo hecho, pero **Nadie** lo hizo.

Alguien se enojó porque **Todos** debía hacerlo.

Todos esperaba que lo haría **Cualquiera** y **Nadie** se dio cuenta de que **Alguien** no lo haría.

Finalmente **Alguien** culpó a **Todos** porque **Nadie** hizo lo que **Cualquiera** pudo haber hecho.